

GUÍA EXPLICATIVA DEL PROCEDIMIENTO DE VOTACIÓN ACCESIBLE (ELECCIONES AL PARLAMENTO EUROPEO 2024)



ÍNDICE

GUÍA EXPLICATIVA DEL PROCEDIMIENTO DE VOTACIÓN ACCESIBLE (ELECCIONES AL PARLAMENTO EUROPEO 2024) ...	1
INTRODUCCIÓN.....	3
INSTRUCCIONES PARA EMITIR EL VOTO	4
✓ PREPARACIÓN DEL VOTO	4
✓ VOTACIÓN.....	5
✓ MATERIAL SOBRENTE.....	6

INTRODUCCIÓN

Las personas interesadas en solicitar el **procedimiento de votación accesible** tienen un plazo de **27 días desde el día de la convocatoria** (del **16 de abril al 13 de mayo**, incluido) para hacerlo. Pueden solicitarlo en el **teléfono 900.150.000**, en el siguiente horario:

- De lunes a viernes, de 9:00 a 17:30 horas.
- Los sábados, de 9:00 a 14:00 horas.

Las personas con **discapacidad visual** que conozcan el sistema de lecto-escritura braille y tengan reconocido un **grado de discapacidad igual o superior al 33%** o sean afiliadas a la ONCE podrán solicitar el **kit de votación accesible al Ministerio del Interior**.

El **procedimiento de voto accesible** consiste en un **kit/maletín** que se entrega en la Mesa electoral el día de la votación.

El **kit de voto accesible** para las Elecciones al Parlamento Europeo **contiene:**

- La **guía explicativa en Braille**.
- Un **sobre de votación normalizado** (es decir, no rotulado en Braille, sino idéntico a los que utilizan el resto de electores).
- Un **sobre grande con una etiqueta en Braille y tinta** que dice “Elecciones al Parlamento Europeo”.

Este sobre grande contiene un **sobre pequeño** (tamaño cuartilla) **por cada candidatura** que concurra a las Elecciones al Parlamento Europeo.

Cada uno de estos sobres pequeños tiene pegada una **etiqueta** (en **Braille** y en **tinta**) donde consta el **nombre y las siglas** de la candidatura cuya papeleta electoral está dentro.

La papeleta es estándar, no está en Braille.

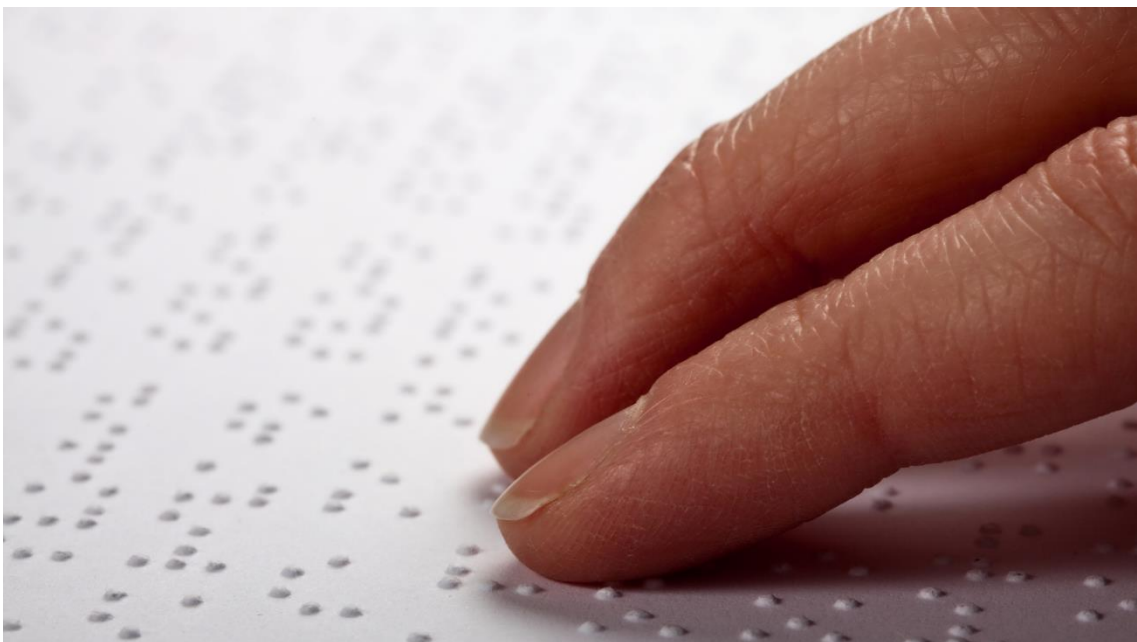

INSTRUCCIONES PARA EMITIR EL VOTO

Cuando te entreguen el kit de votación accesible, puedes solicitar que los miembros de la Mesa electoral te faciliten el **acceso a un espacio**, ubicado **lo más cerca posible de la Mesa** electoral, para manejar allí la documentación contenida en el kit con garantías de **privacidad**.

También puedes **llevarte el kit** de votación accesible **fuera del local electoral** y regresar más tarde a emitir tu voto.

✓ PREPARACIÓN DEL VOTO

1. Abre el **sobre de tamaño grande** que dice “Elecciones al Parlamento Europeo” en Braille y tinta.

Saca de este los **sobres pequeños** con el nombre de las **distintas candidaturas**, identificados en Braille y caracteres visuales.

2. **Selecciona el sobre** cuya etiqueta en Braille coincida con la **candidatura a la que deseas votar**.

Abre ese sobre y **saca la papeleta** normalizada que contiene.

3. **Mete la papeleta** seleccionada en el **sobre de votación normalizado**: es el único que no tiene etiqueta impresa en Braille y tinta.

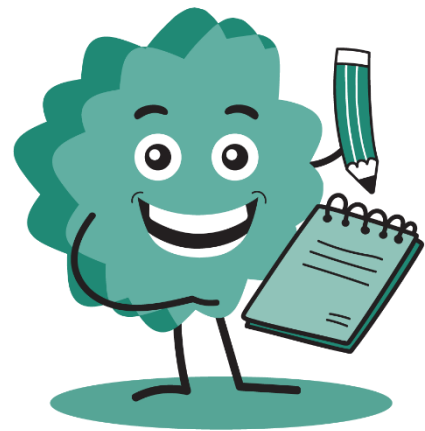

✓ VOTACIÓN

A continuación, **dirígete a votar a la Mesa electoral**.

Allí, debes **mostrar al Presidente o Presidenta de la Mesa electoral** 1 de los siguientes **documentos para identificarte**:

- El **Documento Nacional de Identidad (DNI)**. No sirve el resguardo del DNI en trámite porque no aparece fotografía del elector o electora.

- El **Pasaporte** (con fotografía).
- Los/as ciudadanos/as de la Unión Europea podrán identificarse con la **tarjeta de residencia**, si la tienen.

Estos documentos deben ser los **originales**; no valen fotocopias.

No importa que estos documentos estén caducados.



✓ MATERIAL SOBRENTE

Después de la votación, es recomendable que el elector o electora se lleve consigo el kit de votación accesible y todo el material sobrante.

De ese modo, se asegura el **secreto del voto emitido**.